

Structure agréée et conventionnée  
par le Ministère de la Santé  
N° Préf 10868-27473  
N° FINESS 69 078 797 3  
Code APE 8720 B  
Siret 306 842 642 000  
Organisme de Formation enregistré  
sous le N° 82 69 05057 69 auprès  
du Préfet de la Région Rhône-Alpes  
Site : [www.association-lyade.org](http://www.association-lyade.org)

LYADE A3  
10, rue de Castries  
69002 Lyon  
Tél. : 04 72 40 97 51  
Fax : 04 78 42 99 24  
[contact@association-lyade.com](mailto:contact@association-lyade.com)

LYADE C2A  
31, rue de l'Abondance  
69003 Lyon  
Tél. : 04 72 84 62 00  
Fax : 04 78 95 13 12  
[c2a@association-lyade.com](mailto:c2a@association-lyade.com)

**LYADE NÉMO**  
17, rue Albert Einstein  
69200 Vénissieux  
Tél. : 04 78 67 33 33  
Fax : 04 78 67 37 39  
[nemo@association-lyade.com](mailto:nemo@association-lyade.com)

LYADE PIXELS  
Point Accueil Écoute Jeune  
Sud Est Lyonnais  
29, rue Émile Zola  
69200 Vénissieux  
Tél. : 06 23 97 83 04

LYADE LA FUCHARNIÈRE  
Centre Thérapeutique Résidentiel  
45, avenue Pasteur  
69370 Saint Didier au Mont d'Or  
Tél. : 04 72 17 72 69  
Fax : 04 72 17 90 58  
[fuchamiere@association-lyade.com](mailto:fuchamiere@association-lyade.com)

## SITUATION GÉOGRAPHIQUE

### LYADE NÉMO :

17, rue Albert Einstein  
69200 Vénissieux  
☎ 04 78 67 33 33  
[nemo@association-lyade.com](mailto:nemo@association-lyade.com)

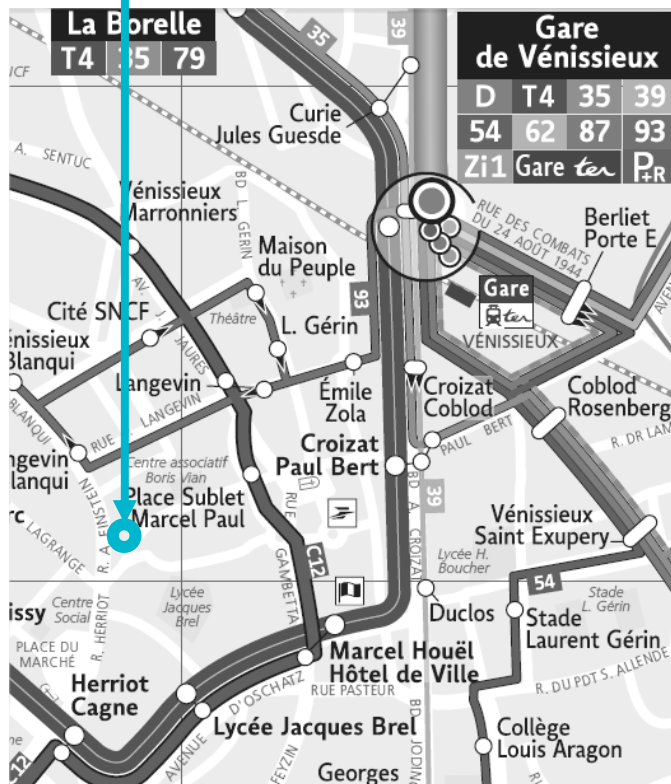

*Une aide pour rentrer  
et s'investir dans un  
parcours de soins*

## CONSULTATION COCAÏNE

La finalité de cette consultation est d'**améliorer la prise en charge sanitaire des consommateurs de cocaïne** en augmentant le repérage et en déployant des stratégies qui permettent de faciliter et de maintenir l'arrêt.

**Le centre LYADE NEMO**  
17, rue Albert Einstein  
☎ 04 78 67 33 33  
69200 VENISSIEUX

propose un programme thérapeutique intensif et pluridisciplinaire dans le cadre des recommandations de bonne pratique de la Haute Autorité de la Santé.

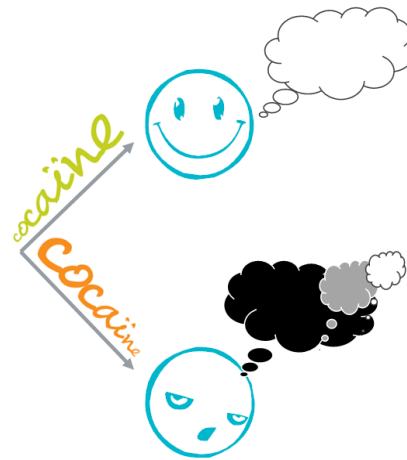

### Ce programme s'adresse :

- ✓ aux primo consommateurs et consommateurs réguliers festifs.
- ✓ aux consommateurs réguliers de cocaïne.
- ✓ aux poly-consommateurs si la cocaïne est le produit de prédilection.
- ✓ aux parents, entourages.

Ce programme sera suivi et organisé par la secrétaire d'accueil de LYADE NÉMO qui veillera à la coordination du parcours de soin intensif.

Le respect de cette proposition de programme intensif étant l'un des éléments qui sera analysé par la MILDT et la DGS lors de l'évaluation de ce programme expérimental.

### Le programme thérapeutique individualisé qui sera proposé comprendra :

- ✓ des séances hebdomadaires individuelles de thérapie comportementale et cognitive avec un axe de travail particulier sur l'évaluation de la diminution du craving.
- ✓ Une proposition de séances de thérapie corporelle individuelle.
- ✓ La recherche de toxiques régulière, réalisée par l'infirmière à partir de bandelettes de tests urinaires.
- ✓ La proposition de participer mensuellement à un groupe de psychoéducation et de prévention des rechutes si le nombre de patient est suffisant pour créer un groupe.
- ✓ La proposition d'accompagnement individualisé par l'éducateur spécialisé de LYADE A3 dans le domaine de l'insertion si nécessaire.
- ✓ La proposition d'accompagnement des familles.
- ✓ Des rendez vous avec le médecin addictologue dans le cadre de la prévention des conduites à risques et en lien avec les risques somatiques des consommateurs de cocaïne.
- ✓ Sur indication des professionnels de l'équipe, proposition d'entretien avec un psychiatre du CSAPA LYADE.